

WYCENA Nr: 520/3/12/2021

z dnia: 20.12.2021

Rzecznawca : mgr inż. Dariusz Sobania, RS001304

Zleceniodawca: PGW Wody Polskie Zarząd Zlewni we Wrocławiu

Adres: Wyb. Wyspiańskiego 39, 50-370 Wrocław

Zlec. pismo, znak: WR.ZOO.5.283.28.2021.MP

z dnia: 13.12.2021

Właściciel: PGW Wody Polskie RZGW we Wrocławiu

Adres: ul. Norwida 34, 50-950 Wrocław

Zadanie: Ocena stanu technicznego i określenie wartości rynkowej pojazdu

PODSTAWA WYCENY

Podstawę niniejszej wyceny stanowi zlecenie pismo WR.ZOO.5.283.28.2021.MP z dnia 13.12.2021 r. oraz oględziny pojazdu wykonane w dniu 17.12.2021 r. we Wrocławiu przy ul. Braci Gierymskich. Przedstawiono dowód rejestracyjny pojazdu oraz zaświadczenie o przeprowadzonym badaniu technicznym z dnia 13.02.2020 r.

DANE IDENTYFIKACYJNE POJAZDU (*)

Dane: [D] XII-2021

Marka: PEUGEOT

Rok produkcji: 2003

Model: Boxer 350 2.2 HDI MR`02 E3 3.5t

Wersja: 350 LH

Nr rejestracyjny: DW4320Y

Rodzaj pojazdu: Samochód ciężarowy do 3.5t

VIN: VF3ZCRMNC17332906

| | |
|--|---|
| Data pierwszej rejestracji | 23.12.2003 |
| Data ważności badania technicznego | 13.02.2020 |
| Wskazanie drogomierza | 109800 km |
| Okres eksploatacji pojazdu (03/12/23-21/12/18) | 216 mies. |
| Kolor powłoki lakierowej, (rodzaj lakieru) | NIEBIESKI 2-warstwowy typu uni |
| Dop. masa całk. / Ładowność | 3500 kg / 1505 kg |
| Rodzaj nadwozia | furgon z podwyższonym dachem 4 drzwiowy 3 osobowy |
| Liczba osi / Rodzaj napędu / Skrzynia biegów | 2 / przedni (4x2) / manualna |
| Rozstaw osi | 3700 mm |
| Jednostka napędowa | z zapłonem samoczynnym |
| Pojemność / Moc silnika | 2179 ccm / 74kW (101KM) |
| Doładowanie | Turbosp. z chłodn. powietrza |
| Układ cylindrów | rzędowy |
| Norma spalin | E3 |
| Długość / Szerokość / Wysokość | 5599 mm / 2024 mm / 2475 mm |

WYPOSAŻENIE SPECJALNE**L.p. Nazwa elementu wyposażenia**

- 1 Wyposażenie warsztatowe

WYPOSAŻENIE STANDARDOWE**L.p. Nazwa elementu wyposażenia**

- 1 Drzwi tylne dwuskrzydłowe pełne
2 Fotel kierowcy z regulacją wysokości
3 Fotel pasażera podwójny
4 Poduszka powietrzna kierowcy

L.p. Nazwa elementu wyposażenia

- 5 Przegroda części pasażersko - bagażowej
6 Szyby przyciemniane
7 Wspomaganie układu kierowniczego

WYPOSAŻENIE DODATKOWE**L.p. Nazwa elementu wyposażenia**

- 1 +Hak holowniczy
2 +Radioodtwarzacz

Wartość [PLN]

87

26

OPIS ZAMONTOWANEGO W POJEŹDZIE OGUMIENIA

| Koło | Marka, typ | Bieżnik [mm] | Zużycie [%] |
|-----------------|------------------------------------|--------------|-------------|
| Przednie lewe: | MICHELIN 205/75 R16 110R AGILIS TL | 6,0 | 38 |
| Przednie prawe: | MICHELIN 205/75 R16 110R AGILIS TL | 6,0 | 38 |
| Tylne lewe: | MICHELIN 205/75 R16 110R AGILIS TL | 6,5 | 31 |
| Tylne prawe: | MICHELIN 205/75 R16 110R AGILIS TL | 6,5 | 31 |

STAN TECHNICZNY POJAZDU

Przedstawiony do wyceny pojazd znajduje się w ogólnie złym stanie technicznym, karoseria pojazdu silnie skorodowana w dolnych partiach, silnie skorodowane elementy konstrukcyjne nadwozia - progi, podłużnice, wzmocnienia. Naprawa pojazdu w zakresie umożliwiającym dalszą eksploatację, ekonomicznie niezasadniona.

Wnętrze pojazdu zanieczyszczone eksploatacyjnie, liczne ślady zużycia eksploatacyjnego, uszkodzenia eksploatacyjne wnętrza przestrzeni ładunkowej oraz wyposażenia specjalnego.

Pojazd od dwóch lat wyłączony z użytkowania, brak aktualnego badania technicznego.

Silnik - rozruch prawidłowy, praca silnika w normie.

Aktywna kontrolka ostrzegawcza awarii układu sterującego silnika.

Stwierdzono ponadto następujące uszkodzenia:

- złuszczone powłoka lakierowa prawego boku,
- otarcie z wgnieceniem poszycia boku prawego,
- połamana wykładzina prawego stopnia,
- uszkodzenia zderzaka przedniego i tylnego,
- niewielkie wgniecenia błotnika przedniego lewego.

Z uwagi na stwierdzony stan techniczny pojazdu, jego odbudowa w zakresie umożliwiającym dalszą eksploatację, jest ekonomicznie niezasadniona.

KOREKTY

moto-ekspert

rzeczoznawstwo samochodowe
mgr inż. Dariusz Sobania
Certyfikowany Rzeczoznawca Samochodowy
Min. Infrastruktury RS 001304

DOKUMENTACJA FOTOGRAFICZNA

do wyceny nr: 520/3/12/2021

z dnia: 20.12.2021

DANE IDENTYFIKACYJNE POJAZDU (*)

Dane: [D] XII-2021

Marka: PEUGEOT

Rok produkcji: 2003

Model: Boxer 350 2.2 HDI MR'02 E3 3.5t

Wersja: 350 LH

Nr rejestracyjny: DW4320Y

Rodzaj pojazdu: Samochód ciężarowy do 3.5t



Fot. 1



Fot. 2



Fot. 3



Fot. 4



Fot. 5



Fot. 6



Fot. 7



Fot. 8



Fot. 9



Fot. 10



Fot. 11



Fot. 12



Fot. 13

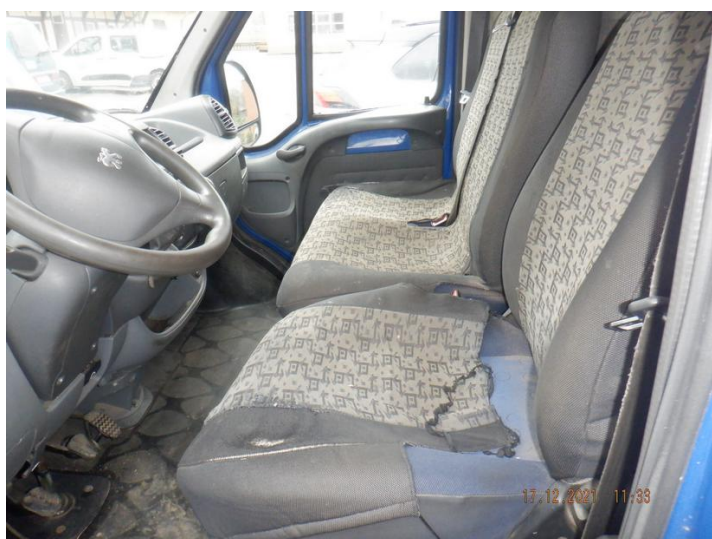

Fot. 14



Fot. 15



Fot. 16



Fot. 17



Fot. 18



Fot. 19



Fot. 20



Fot. 21



Fot. 22



Fot. 23



Fot. 24



Fot. 25



Fot. 26



Fot. 27

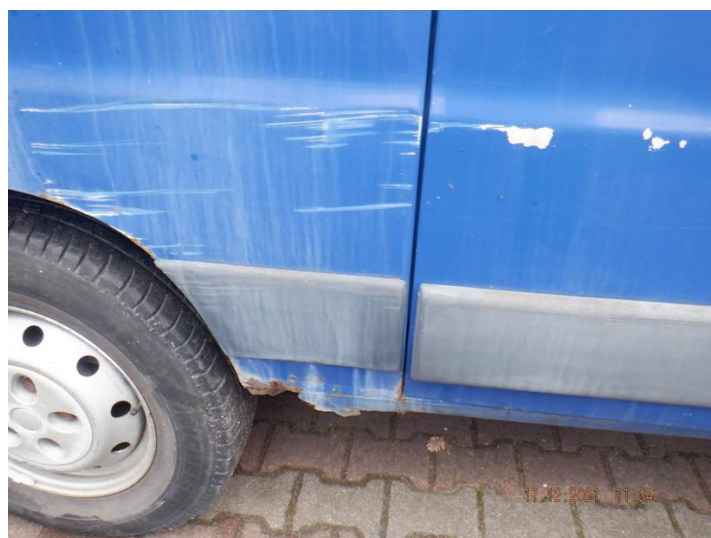

Fot. 28



Fot. 29



Fot. 30



Fot. 31



Fot. 32



Fot. 33



Fot. 34



Fot. 35



Fot. 36



Fot. 37



Fot. 38



Fot. 39



Fot. 40



Fot. 41



Fot. 42



Fot. 43



Fot. 44



Fot. 45



Fot. 46



Fot. 47



Fot. 48



Fot. 49



Fot. 50



Fot. 51



Fot. 52



Fot. 53



Fot. 54



Fot. 55



Fot. 56

ARKUSZ BADANIA POWŁOKI LAKIEROWEJ

do wyceny nr: 520/3/12/2021

z dnia: 20.12.2021

Rzeczoznawca : mgr inż. Dariusz Sobania, RS001304

Zleceniodawca: PGW Wody Polskie Zarząd Zlewni we Wrocławiu

Adres: Wyb. Wyspiańskiego 39, 50-370 Wrocław

Zlec. pismo, znak: WR.ZOO.5.283.28.2021.MP

z dnia: 13.12.2021

Właściciel: PGW Wody Polskie RZGW we Wrocławiu

Adres: ul. Norwida 34, 50-950 Wrocław

Zadanie: Ocena stanu technicznego i określenie wartości rynkowej pojazdu

DANE IDENTYFIKACYJNE POJAZDU (*)

Dane: [D] XII-2021

Marka: PEUGEOT

Rok produkcji: 2003

Model: Boxer 350 2.2 HDI MR'02 E3 3.5t

Wersja: 350 LH

Nr rejestracyjny: DW4320Y

Rodzaj pojazdu: Samochód ciężarowy do 3.5t

OPIS POWŁOKI LAKIEROWEJ

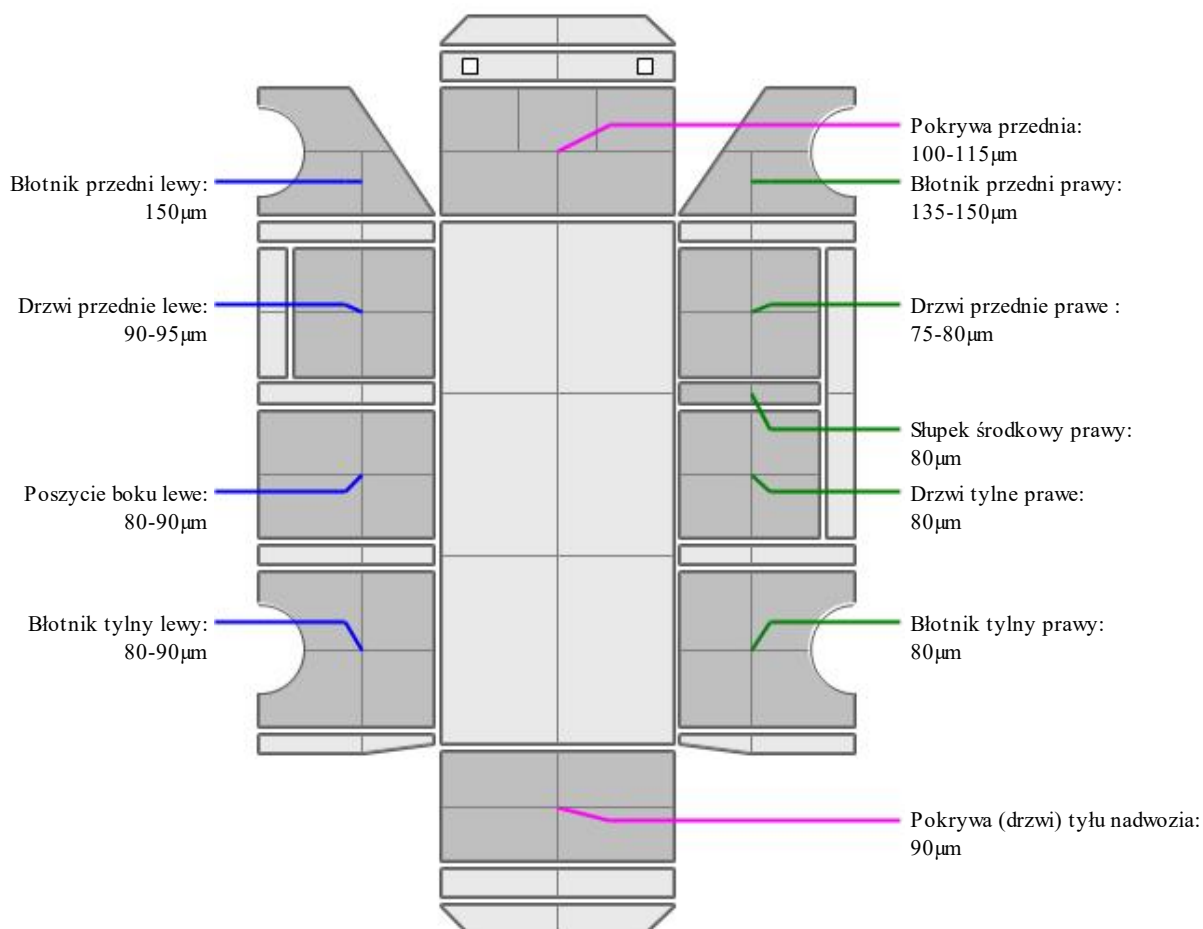

ARKUSZ USTALENIA WARTOŚCI POJAZDU

do wyceny nr: 520/3/12/2021

z dnia: 20.12.2021

Rzeczoznawca : mgr inż. Dariusz Sobania, RS001304

Zleceniodawca: PGW Wody Polskie Zarząd Zlewni we Wrocławiu

Adres: Wyb. Wyspiańskiego 39, 50-370 Wrocław

Zlec. pismo, znak: WR.ZOO.5.283.28.2021.MP

z dnia: 13.12.2021

Właściciel: PGW Wody Polskie RZGW we Wrocławiu

Adres: ul. Norwida 34, 50-950 Wrocław

Zadanie: Ocena stanu technicznego i określenie wartości rynkowej pojazdu

DANE IDENTYFIKACYJNE POJAZDU (*)

Dane: [D] XII-2021

Marka: PEUGEOT

Rok produkcji: 2003

Model: Boxer 350 2.2 HDI MR`02 E3 3.5t

Wersja: 350 LH

Nr rejestracyjny: DW4320Y

Rodzaj pojazdu: Samochód ciężarowy do 3.5t

Wycena na podstawie pojazdu: PEUGEOT Boxer 350 2.2 HDI MR`02 E3 3.5t 350 LH Fh4/3 2179 cc

| | |
|--|-------------------|
| Normatywny okres eksploatacji | 223 mies. |
| DATA PIERWSZEJ REJESTRACJI (rok/mies/dn) | 23.12.2003 |
| Rzeczywisty okres eksploatacji | 216 mies. |

WYPOSAŻENIE SPECJALNE:

| L.p. | Nazwa elementu wyposażenia | wt | data zam. | wpa | [%] | Wsp. |
|------|----------------------------|----|-----------|-----|-----|------|
| 1 | Wyposażenie warsztatowe | | | | | 1,00 |

LISTA WYPOSAŻENIA:

Lista wyposażenia na podstawie informacji z bazy danych na okres: 2002.10-2003.07

WYPOSAŻENIE DODATKOWE:

| L.p. | Nazwa elementu wyposażenia | wt | data zam. | wpa | [%] | Wsp. |
|------|----------------------------|------|-----------|-----|------|------|
| 1 | Hak holowniczy | 1,00 | | | 3,52 | 0,30 |
| 2 | Radioodtwarzacz | 1,00 | | | 1,06 | 0,30 |

| | |
|--------------------------------------|------------|
| Przebieg normatywny | 373 200 km |
| Przebieg rzeczywisty odczytany | 109 800 km |

STAN OGUMIENIA:

| Oś | Koło | Cena [PLN] | Zuż. [%] | Bieżn [mm] | Koło | Zuż. [%] | Bieżn [mm] | Koło | Zuż. [%] | Bieżn [mm] |
|----------|------|---------------|-------------|---------------|-------|-------------|---------------|--------|-------------|---------------|
| Przednia | | | | | Lewe: | 38* | 6 | Prawe: | 38* | 6 |
| Tylna | | | | | Lewe: | 31* | 6,5 | Prawe: | 31* | 6,5 |

UWAGI

Przy ustalaniu wartości uwzględniono: stan techniczny, datę pierwszej rejestracji, wyposażenie, stan ogumienia, poziom utrzymania.

Rzeczoznawca wydając niniejszą wycenę nie odpowiada za treść opinii opartą na informacjach, co do których został wprowadzony w błąd przez zleceniodawcę lub, które zostały oparte na dowodach zakwestionowanych przez uprawnione organa.

Niniejsza wycena nie jest ekspertyzą stanu technicznego, ani gwarancją niezawodności zespołów i podzespołów pojazdu. Została sporządzona wyłącznie na podstawie oględzin w warunkach istniejących w miejscu badania.

Wycena określa wyłącznie szacunkową wartość rynkową pojazdu i może być wykorzystana przez Zlecającego.

Sporządzający wycenę zastrzega, że nie ponosi odpowiedzialności za wady ukryte pojazdu, wady prawne, błędy w dokumentacji pojazdu i błędy montażu.

Opinię sporządzono bezstronnie zgodnie z najlepszą wiedzą i sumieniem rzeczoznawcy.